



**Federazione Ordini
Tecnici Sanitari di Radiologia Medica
e delle Professioni Sanitarie
Tecniche, della Riabilitazione
e della Prevenzione**

**Coordinamento
Nazionale
Associazioni
Professioni
Sanitarie**



**PROCEDURA D'ISCRIZIONE
DEI PROFESSIONISTI AGLI ALBI ISTITUITI
CON DM 13 marzo 2018**



Legge 11 gennaio 2018, n. 3

Decreto ministeriale 13 marzo 2018

PROCEDURA D'ISCRIZIONE AGLI ALBI PROFESSIONALI

INDICE

| | | |
|-------------|---|----|
| 1. | REDAZIONE E REVISIONI | 2 |
| 2. | TERMINI ACRONINI E DEFINIZIONI | 3 |
| 3. | SCOPO | 4 |
| 4. | ELENCO DEI DESTINATARI | 5 |
| 4.A. | PROFESSIONISTI CON OBBLIGO D'ISCRIZIONE | 5 |
| 5. | MATRICE DELLE RESPONSABILITÀ..... | 6 |
| 6. | ISCRIZIONE ALL'ALBO PROFESSIONALE..... | 7 |
| 6.A. | OPERAZIONI PRELIMINARI | 7 |
| 6.B. | A CHI SI PUÒ RIVOLGERE IL PROFESSIONISTA | 8 |
| 6.C. | PRIMO ACCESSO DEL PROFESSIONISTA | 8 |
| 6.D. | DATI NECESSARI PER LA VALUTAZIONE DEI REQUISITI | 8 |
| 6.E. | PRESENTAZIONE DELLA PRIMA AUTOCERTIFICAZIONE..... | 9 |
| 6.F. | VALUTAZIONE DA PARTE DEI RAMR..... | 10 |
| 6.G. | DOMANDA D'ISCRIZIONE ALL'ALBO | 10 |
| 7. | DIAGRAMMA DI FLUSSO..... | 12 |
| 8. | CRONOPROGRAMMA | 13 |
| 9. | ALLEGATI | 14 |
| 10. | BIBLIOGRAFIA | 17 |

INDICE DELLE FIGURE/TABELLE/GRAFICI

| | |
|--|----|
| Figura 7.1 – Diagramma di flusso | 12 |
| Figura 8.1 – Cronoprogramma implementazione albi, elezioni commissioni d'albo, Consigli direttivi e Comitato centrale..... | 13 |
| Tabella 9.1 – Riferimenti territoriali Ordini TSRM e PSTRP per Province e Regioni..... | 14 |
| Tabella 9.2 – Riferimenti Associazioni maggiormente rappresentative | 15 |



1. REDAZIONE E REVISIONI

Gruppo di Lavoro:

| Nome e Cognome | Ente di riferimento |
|-----------------------|---|
| Franco Ascolese | FNO TSRM PSTRP - Ordine di Napoli, Avellino, Benevento e Caserta |
| Fernando Capuano | CONAPS - Responsabile eventi politici |
| Michele Caliarì | FNO TSRM PSTRP - Ordine della Provincia autonoma di Trento |
| Diego Catania | FNO TSRM PSTRP - Ordine di Milano, Como, Lecco, Lodi, Monza Brianza e Sondrio |
| Patrizia D'Amico | FNO TSRM PSTRP - Ordine di Frosinone |
| Dilva Drago | CONAPS - Presidente nazionale AIOraO |
| Miria De Santis | CONAPS - Presidente nazionale AsNAS |
| Emanuele Fiorito | FNO TSRM PSTRP - Ordine di Roma |
| Maurizio Di Giusto | CONAPS - Presidente nazionale UNPISI |
| Anna Liberale | FNO TSRM PSTRP - Ordine di Pordenone, Udine, Gorizia e Trieste |
| Angelo Mastrillo | CONAPS - Responsabile rapporti con le Università |
| Rita Papi | FNO TSRM PSTRP - Ordine di Firenze |
| Tiziana Rossetto | CONAPS - Vicepresidente nazionale |
| Gianluca Rossi | CONAPS - Presidente AIFI Lombardia |
| Giulio Sapienza | FNO TSRM PSTRP - Ordine di Palermo |
| Nicola Titta | CONAPS - Presidente nazionale ANEP |

Verifica e controllo a cura di:

| Nome e Cognome | Ente di riferimento |
|-----------------------|----------------------------|
| Alessandro Beux | FNO TSRM PSTRP |
| Antonio Bortone | CONAPS |

Revisioni:

| Nome e Cognome | Data | Revisioni |
|-----------------------|-------------|------------------|
| | | |



2. TERMINI, ACRONIMI E DEFINIZIONI

| | |
|-----------------------|---|
| AIDI | Associazione Igienisti dentali italiani |
| AIFI | Associazione italiana Fisioterapisti |
| AIOrAO | Associazione italiana Ortottisti assistenti in oftalmologia |
| AIP | Associazione italiana Podologi |
| AITA | Associazione italiana Tecnici audiometristi |
| AITeFeP | Associazione italiana Tecnici della fisiopatologia cardiocircolatoria e perfusione cardiovascolare |
| AITeRP | Associazione italiana Tecnici della riabilitazione psichiatrica |
| AITN | Associazione italiana Tecnici di neurofisiopatologia |
| AITNE | Associazione italiana Terapisti della neuro e psicomotricità dell'età evolutiva |
| AITO | Associazione italiana Terapisti occupazionali |
| AMPI | Associazione mercurio Podologi internazionale |
| AMR | Associazione maggiormente rappresentativa |
| ANAP | Associazione nazionale Audioprotesisti professionali |
| ANDID | Associazione nazionale Dietisti |
| ANEP | Associazione nazionale Educatori professionali |
| ANTeL | Associazione italiana Tecnici di laboratorio biomedico |
| ANTOI | Associazione nazionale Tecnici ortopedici italiani |
| ANUPI TNPEE | Associazione nazionale unitaria Terapisti della neuro e psicomotricità dell'età evolutiva italiani |
| AsNAS | Associazione nazionale Assistenti sanitari |
| CoGeAPS | Consorzio per la gestione delle anagrafiche delle professioni sanitarie |
| CONAPS | Coordinamento nazionale Associazioni professioni sanitarie |
| FIOTO | Federazione italiana degli Operatori in tecniche ortopediche |
| FITeLab | Federazione italiana Tecnici di laboratorio biomedico |
| FLI | Federazione Logopedisti italiani |
| FNO TSRM PSTRP | Federazione nazionale Ordini dei Tecnici sanitari di radiologia medica e delle professioni sanitarie tecniche, della riabilitazione e della prevenzione |
| TSRM | Tecnico sanitario di radiologia medica |
| UNID | Unione nazionale Igienisti dentali |
| UNPISI | Unione nazionale Personale ispettivo d'Italia |



**Federazione Ordini
Tecnici Sanitari di Radiologia Medica
e delle Professioni Sanitarie
Tecniche, della Riabilitazione
e della Prevenzione**

**Coordinamento
Nazionale
Associazioni
Professioni
Sanitarie**



3. SCOPO

La procedura garantisce che in tutto il territorio nazionale l'iscrizione agli albi avvenga in modo uniforme, assicurando a ogni singolo professionista richiedente un trattamento equo e trasparente, a prescindere dall'Ordine territoriale al quale dovrà fare riferimento.

La procedura dalla quale il gruppo di lavoro è partito è quella consolidata negli ex Collegi professionali dei TSRM, ai sensi del DLgsCPS 233/46 e DPR 221/50, adattata sulla base di quanto previsto dalla legge 3/2018 e dal DM del 13 marzo 2018, con particolare riferimento alla commissione d'albo quale livello intermedio tra il professionista che richiede l'iscrizione all'albo e il Consiglio direttivo deliberante. Sino alla costituzione delle commissioni d'albo, ai sensi dell'art. 5, comma 2 del DM 13 marzo 2018, la prima delle funzioni a loro attribuite (proporre al Consiglio direttivo l'iscrizione all'albo del professionista) è affidata ai rappresentanti delle associazioni maggiormente rappresentative (RAMR).

Tutti gli enti e i soggetti coinvolti e interessati dal processo oggetto della procedura si impegnano, attraverso i canali a loro disposizione e all'interno degli ambiti di loro competenza, a informare i professionisti e a favorirne l'iscrizione al relativo albo.



4. ELENCO DEI DESTINATARI

I destinatari della procedura sono tutti i soggetti coinvolti nel processo d'iscrizione all'albo:

- Professionisti;
- RAMR;
- Consigli direttivi degli Ordini TSRM PSTRP.

4.A. PROFESSIONISTI CON OBBLIGO D'ISCRIZIONE ALL'ALBO

La legge 3/2018 e il DM 13 marzo 2018 hanno ribadito che per l'esercizio della professione è obbligatoria l'iscrizione all'albo. Tale disposizione, già vigente per i TSRM e gli Assistenti sanitari, è ora prevista anche per le seguenti professioni sanitarie:

- a) tecnico sanitario di laboratorio biomedico;
- b) tecnico audiometrista;
- c) tecnico audioprotesista;
- d) tecnico ortopedico;
- e) dietista;
- f) tecnico di neurofisiopatologia;
- g) tecnico fisiopatologia cardiocircolatoria e perfusione cardiovascolare;
- h) igienista dentale;
- i) fisioterapista;
- j) logopedista;
- k) podologo;
- l) ortottista e assistente di oftalmologia;
- m) terapeuta della neuro e psicomotricità dell'età evolutiva;
- n) tecnico della riabilitazione psichiatrica;
- o) terapeuta occupazionale;
- p) educatore professionale;
- q) tecnico della prevenzione nell'ambiente e nei luoghi di lavoro.

5. MATRICE DELLE RESPONSABILITÀ

| Soggetto | FNO TSRM PSTRP | CONAPS | ORDINE TSRM E PSTRP | RAMR | SOFTWAREHOUSE | PROFESSIONISTA |
|---|---------------------------|---------------|------------------------------------|-------------|----------------------|-----------------------|
| Tipologia di attività | | | | | | |
| Richiesta elenchi diplomati e ruoli nominativi alle Regioni | R | C | C | I | I | |
| Richiesta elenchi diplomati/laureati alle Università | R | C | C | I | I | |
| Autocertificazione titoli | | | I | C | I | R |
| Valutazione della conformità dei titoli abilitanti | | | C | R | I | I |
| Trasmissione proposte iscrizione | | | C | R | I | C |
| Verifica autocertificazioni | | | R | C | I | I |
| Valutazione dichiarazioni in domanda d'iscrizione | | | R | C | I | I |
| Iscrizione all'albo professionale | I | | R | I | I | I |

R = Responsabilità dell'espletamento dell'attività

C = Collaborazione alla realizzazione dell'attività

I = Informazione sull'attività



6. ISCRIZIONE ALL'ALBO PROFESSIONALE

6.A. OPERAZIONI PRELIMINARI

La FNO TSRM PSTRP e CONAPS hanno concorso alla definizione del DM 13 marzo 2018;

La FNO TSRM PSTRP ha informato e coinvolto il Consiglio nazionale, ricevendone il mandato a procedere con l'elaborazione della procedura;

Il CONAPS ha informato e coinvolto l'assemblea, ricevendone il mandato a procedere con l'elaborazione della procedura;

La FNO TSRM PSTRP e CONAPS hanno promosso e realizzato la I convention pubblica sul tema Ordine e albi ai sensi della legge 3/2018 e del DM 13 marzo 2018;

La FNO TSRM PSTRP ha richiesto alle AMR di validare o modificare e/o integrare l'elenco dei titoli abilitanti fornito dal CoGeAPS;

La FNO TSRM PSTRP ha richiesto, per le rispettive competenze, alle Regioni e agli atenei gli elenchi dei ruoli nominativi del personale del servizio sanitario nazionale, dei diplomati e dei laureati;

La FNO TSRM PSTRP ha richiesto alle AMR di designare i RAMR. Le AMR si impegnano a verificare nel tempo che l'opera dei RAMR sia aderente ai contenuti della procedura e svolta con modalità operative e temporali funzionali al processo; in caso contrario, si riservano di revocare la designazione e di sostituire i soggetti interessati;

La FNO TSRM PSTRP e CONAPS hanno tenuto costantemente informata la DGRUPS del Ministero della Salute.



6.B. A CHI SI PUÒ RIVOLGERE IL PROFESSIONISTA

Per informazioni il professionista può contattare:

- Associazione maggiormente rappresentativa di riferimento;
- Ordine di riferimento.

Per l'iscrizione il professionista dovrà rivolgersi agli Ordini, collegandosi al portale www.tsrp.org.

6.C. PRIMO ACCESSO DEL PROFESSIONISTA

Il professionista deve collegarsi al portale www.tsrp.org e cliccare sul pulsante "Procedura d'iscrizione dei professionisti agli albi istituiti con DM 13 Marzo 2018", posizionato in homepage sulla destra, sotto la barra di ricerca, per essere reindirizzato al portale dedicato alle iscrizioni.

Il professionista effettua la registrazione inserendo i propri dati anagrafici: nome, cognome, data e luogo di nascita, codice fiscale, residenza, domicilio, domicilio professionale, indirizzo di posta elettronica, preferibilmente certificata, e recapiti telefonici.

Il professionista può verificare costantemente lo stato della sua pratica.

6.D. DATI NECESSARI PER LA VALUTAZIONE DEI REQUISITI

Tutte le informazioni fornite dal professionista richiedente hanno valore di autocertificazione ai sensi degli artt. 46 e 47 del DPR n. 445/2000, per le quali lo stesso si assume la responsabilità in caso di dichiarazioni mendaci, secondo le normative vigenti.

Quale prima informazione, il professionista richiedente l'iscrizione deve indicare la professione che esercita, quindi l'albo al quale intende iscriversi.

Sulla base dell'informazione fornita, al soggetto viene proposto l'elenco dei titoli che risultano essere abilitanti all'esercizio della professione dichiarata: diploma di laurea o diploma universitario e titoli equipollenti ed equivalenti (DM 27 luglio 2000). Il



**Federazione Ordini
Tecnici Sanitari di Radiologia Medica
e delle Professioni Sanitarie
Tecniche, della Riabilitazione
e della Prevenzione**

**Coordinamento
Nazionale
Associazioni
Professioni
Sanitarie**



professionista deve indicare il primo titolo abilitante conseguito.

Per le seguenti professioni è possibile esercitare l'opzione ai sensi dell'art. 2 dei relativi DM del 27 luglio 2000:

- Audiometrista;
- Audioprotesista;
- Logopedista;
- Tecnico dell'educazione e della riabilitazione psichiatrica e psicosociale;
- Terapista della neuro e psicomotricità dell'età evolutiva;
- Terapista occupazionale.

È previsto un campo "Altro titolo abilitante", nel quale il soggetto che non possiede uno dei titoli ai sensi del DM del 27 luglio 2000, deve indicare la denominazione del titolo posseduto e i riferimenti normativi, giurisdizionali o amministrativi che ritiene lo rendano abilitato.

È possibile allegare la scansione del titolo autocertificato. Per quelli riferiti attraverso il campo "Altro titolo abilitante" è obbligatorio allegare la scansione del documento in forza del quale il soggetto è abilitato. Questi ultimi saranno attenzionati con maggior sensibilità.

Per quanto riguarda il punto c) dell'art. 2 del DM del 13 marzo 2018 (nessun carico pendente risultante dal certificato generale del casellario giudiziale), la piattaforma prevede la possibilità di selezionare la voce, riproposta testualmente. Se il soggetto la seleziona, procede secondo la strada principale. In caso di affermazione contraria (carico pendente risultante dal certificato generale del casellario giudiziale) il sistema invita il soggetto a contattare l'Ordine per una valutazione riservata del caso, finalizzata a comprendere se il carico pendente precluda o meno l'iscrizione all'albo. Tale valutazione è effettuata partendo dall'elenco positivo dei casi in cui il carico certamente pendente preclude l'iscrizione all'albo.

Se professionalmente attivo, oltre alla residenza il professionista dichiara il domicilio professionale. In caso di più di un domicilio professionale, deve indicare quello prevalente.

Se il richiedente non lavora, la proposta d'iscrizione è inviata all'Ordine competente



**Federazione Ordini
Tecnici Sanitari di Radiologia Medica
e delle Professioni Sanitarie
Tecniche, della Riabilitazione
e della Prevenzione**

**Coordinamento
Nazionale
Associazioni
Professioni
Sanitarie**



sul territorio in cui è il soggetto è residente; se, invece, il soggetto lavora, la proposta d'iscrizione sarà inviata all'Ordine competente sul territorio nel quale insiste la struttura presso la quale opera (se più di una, quella prevalente).

Il professionista può indicare ogni altro eventuale titolo posseduto e fornire ogni ulteriore informazione che ritiene utile immettere nella banca dati.

6.E. PRESENTAZIONE DELLA PRIMA AUTOCERTIFICAZIONE

Una volta inseriti tutti i dati richiesti al punto 6.D, il professionista stampa l'autocertificazione proposta dalla piattaforma, la data, la sottoscrive, la scansiona e la carica sul portale, insieme al documento d'identità (carta d'identità o passaporto o patente di guida con foto, fronte-retro).

È possibile la firma digitale, se posseduta, in tal caso non è necessaria la stampa del modulo.

Nel caso in cui il soggetto volesse o dovesse iscriversi a più di un albo, la procedura è ripetuta per ognuna di esse con l'esclusione dell'inserimento dei dati anagrafici.

Il richiedente paga i diritti di segreteria. Il pagamento è possibile con bonifico, bollettino, carta di credito o altri sistemi di pagamento idonei.

Solo a questo punto la procedura s'intende completata e, quindi, la richiesta d'iscrizione all'albo di competenza viene presa in carico dai RAMR.

6.F. VALUTAZIONE DA PARTE DEI RAMR

I RAMR, in applicazione delle indicazioni temporali di cui all'art. 2, commi 2, 3, 4 e 5, della legge 241/90, comunque non oltre i 60 giorni, valutano quanto dichiarato e allegato dal richiedente, e, se necessario, chiedendo l'integrazione dei documenti ricevuti. Verificata la loro completezza e correttezza, i RAMR esprimono il loro assenso o dissenso alla richiesta d'iscrizione. Tale decisione è riportata nel relativo verbale di valutazione.



6.G. DOMANDA D'ISCRIZIONE ALL'ALBO

Dopo l'assenso da parte dei RAMR la pratica diventa proposta d'iscrizione ed è inviata al Consiglio direttivo dell'Ordine che, con supporto dei RAMR, potrà effettuare verifiche su quanto autocertificato dal soggetto.

Il soggetto richiedente l'iscrizione all'Ordine dovrà stampare il modulo con valore di autocertificazione e domanda d'iscrizione completo dei dati verificati dai RAMR. Tale modulo deve essere bollato (€ 16,00); l'ulteriore modulo da sottoscrivere è richiesto per evitare di apporre il bollo su domande errate o non complete.

Il richiedente paga:

- la tassa di concessione governativa: 168,00 €, su c/c postale n. 8003, intestato a Agenzia delle entrate, centro operativo di Pescara – tasse e concessioni governative. Richiedere l'apposita modulistica e specificare: (a) la causale: iscrizione albo professionale dei [indicare la professione] (b) il codice tariffa: 8617 e (c) il tipo di versamento: rilascio;
- la tassa d'iscrizione annua.

I pagamenti sono possibili con bonifico, bollettino, carta di credito o altri sistemi di pagamento idonei.

Il professionista carica nel portale la domanda di iscrizione in bollo all'Ordine di riferimento, datata e firmata, insieme alla foto per il tesserino di riconoscimento e alle ricevute di pagamento delle tasse di concessione governativa e di iscrizione annua.

Dal momento in cui il professionista perfeziona la domanda decorrono i tre mesi entro i quali il Consiglio direttivo deve esprimersi (DPR 221/50, art. 8).

7. DIAGRAMMA DI FLUSSO



Figura 7.1 – Diagramma di flusso

8. CRONOPROGRAMMA



Cronoprogramma implementazione albi, elezione commissioni d'albo, Consigli direttivi e Comitato centrale

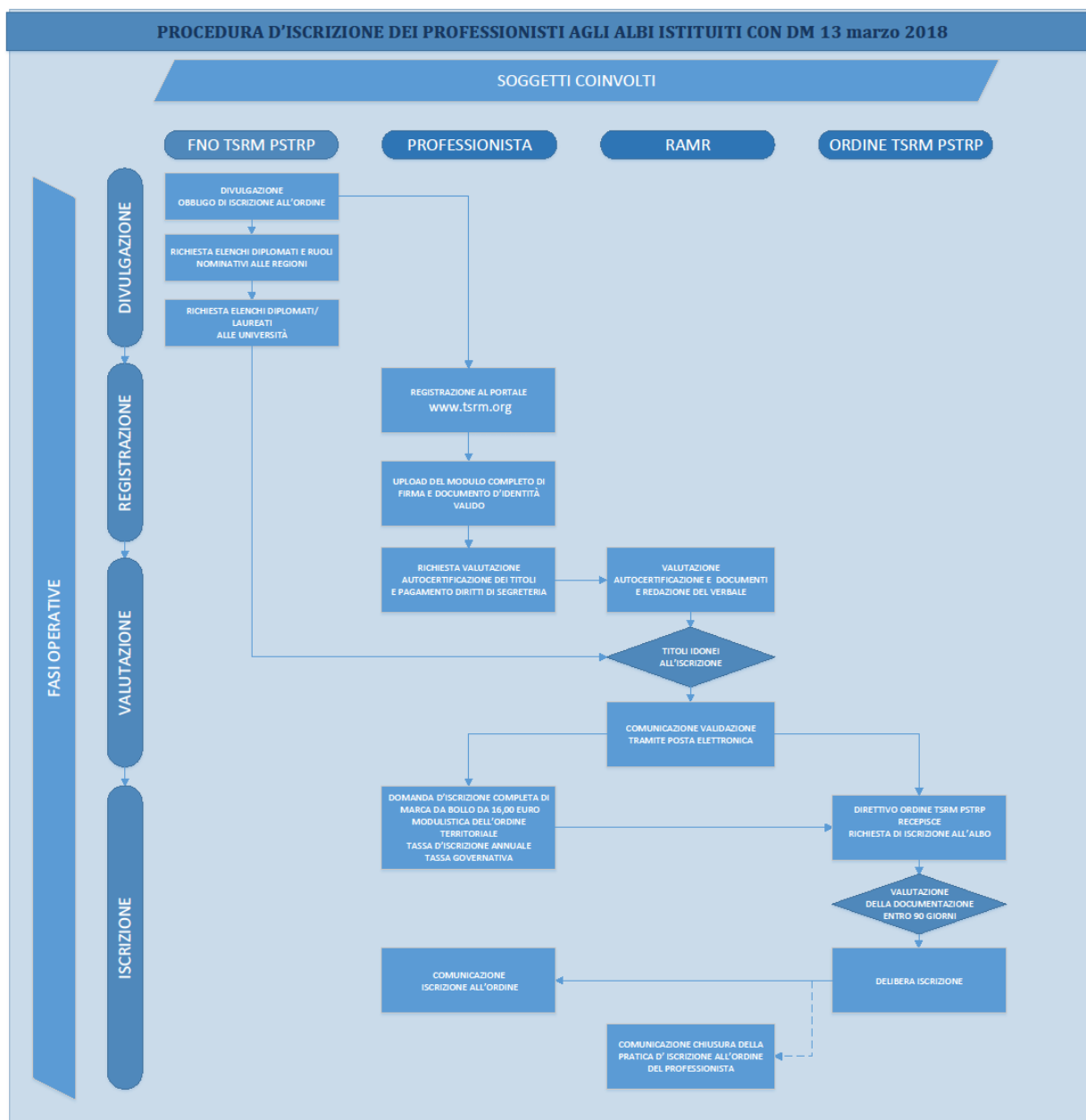

Figura 8.1 – Cronoprogramma implementazione albi,
elezione commissioni d'albo, Consigli direttivi e Comitato centrale



9. ALLEGATI

| Regioni | Ordini TSRM PSTRP | Presidente | Posta elettronica Ordine |
|----------------------------------|---|-----------------------------|--|
| Piemonte | Torino/Aosta/Alessandria/Asti | Floriana Simeone | torinoaosta@pec.tsrn.org |
| | Cuneo | Silvana Mondino | cuneo@pec.tsrn.org |
| | Vercelli | Roberto Dato | vercelli@pec.tsrn.org |
| | Novara | Gerardo Di Nardo | tsrnmno@gigapec.it |
| Lombardia | Varese | Sonia Cuman | varese@pec.tsrn.org |
| | Como/Lecco/Lodi/Milano/Monza Brianza/Sondrio | Diego Catania | milano@pec.tsrn.org |
| | Bergamo | Fabio Pignetti | bergamo@pec.tsrn.org |
| | Pavia | Luigi Cei | pavia@pec.tsrn.org |
| | Cremona | Pierluigi Ferrari | collegio@tsrnmpec.cr.it |
| | Brescia | Luigi Peroni | brescia@pec.tsrn.org |
| | Mantova | Stefano Feroldi | mantova@pec.tsrn.org |
| Trentino Alto Adige | Bolzano | Thomas Kirchlechner | bolzano@pec.tsrn.org |
| | Trento | Michele Caliarì | trento@pec.tsrn.org |
| Friuli Venezia Giulia | Pordenone/Udine/Gorizia/Trieste | Barbara Pelos | fruliveneziaigiulia@pec.tsrn.org |
| Veneto | Belluno/Treviso/Vicenza | Sergio Lorenzon | bellunotrevisovicenza@pec.tsrn.org |
| | Padova/Venezia | Gabriele Quagliato | padovavenezia@pec.tsrn.org |
| | Verona | Paolo Giarolo | verona@pec.tsrn.org |
| | Rovigo | Tommaso Pilastro | rovigo@pec.tsrn.org |
| Liguria | Genova/Imperia/Savona | Antonio Cerchiaro | genovaimperiasavona@pec.tsrn.org |
| | La Spezia | Pier Andrea Moretti | laspezia@pec.tsrn.org |
| Emilia- Romagna | Piacenza | Flavio Grazioli | piacenza@pec.tsrn.org |
| | Parma | Gianluca Galbulli Cavazzini | parma@pec.tsrn.org |
| | Reggio Emilia/Modena | Massimiliano Contesini | modenareggioemilia@pec.tsrn.org |
| | Ferrara | Davide Cavedagna | ferrara@pec.tsrn.org |
| | Bologna | Rossella Trenti | bologna@pec.tsrn.org |
| | Ravenna | Fabio Medri | ravenna@pec.tsrn.org |
| | Forlì | Gianni Pollini | forli@pec.tsrn.org |
| Toscana | Firenze/Arezzo/Prato/Lucca/Pistoia/Massa Carrara | Leonardo Capaccioli | firenze@pec.tsrn.org |
| | Grosseto/Livorno/Pisa | Cristiana Baggiani | pisalivornogrosseto@pec.tsrn.org |
| | Siena | Massimo Ferrandi | siena@pec.tsrn.org |
| Umbria | Perugia/Terni | Massimo Angelini | perugiaterni@pec.tsrn.org |
| Marche | Ancona/Ascoli Piceno/Fermo/Macerata | Jacopo Negri | anconaascolipicenofermomacerata@pec.tsrn.org |
| | Pesaro | Mario Gabriele Russo | pesarourbino@pec.tsrn.org |
| Lazio | Roma | Claudio Dal Pont | roma@pec.tsrn.org |
| | Frosinone | Patrizia D'Amico | frosinone@pec.tsrn.org |
| | Rieti | Francesco Di Basilio | rieti@pec.tsrn.org |
| | Latina | Vincenzo Bonetti | latina@pec.tsrn.org |
| | Viterbo | Carlo Montella | viterbo@pec.tsrn.org |

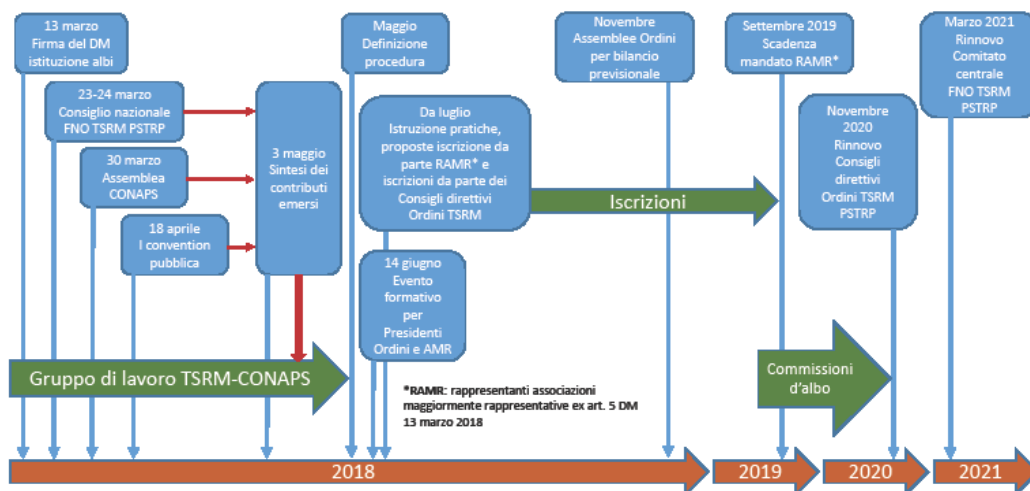

**Federazione Ordini
Tecnici Sanitari di Radiologia Medica
e delle Professioni Sanitarie
Tecniche, della Riabilitazione
e della Prevenzione**

**Coordinamento
Nazionale
Associazioni
Professioni
Sanitarie**



| | | | |
|-------------------|-----------------------------------|-------------------------|--|
| Abruzzo | L'Aquila/Chieti/Pescara/Teramo | Angelo Di Matteo | laquila@pec.tsrp.org |
| Molise | Campobasso/Isernia | Gasparino Bax | campobassoisernia@pec.tsrp.org |
| Campania | Napoli/Avellino/Benevento/Caserta | Franco Ascolese | tsrm.napoli@pec.it |
| | Salerno | Pasquale De Rosa | salerno@pec.tsrp.org |
| Basilicata | Potenza/Matera | Arcangela Lovaglio | potenzamatera@pec.tsrp.org |
| Puglia | Bari/Taranto | Mario Partipilo | baritaranto@pec.tsrp.org |
| | Foggia | Antonio Alemanno | tsrmfoggia@pec.it |
| | Brindisi | Domenica Argese | brindisi@pec.tsrp.org |
| | Lecce | Piero Giorgio Pedè | lecce@pec.tsrp.org |
| Calabria | Catanzaro | Giovanni De Biasi | catanzaro@pec.tsrp.org |
| | Cosenza | Mirko Luise | cosenza@pec.tsrp.org |
| | Reggio Calabria | Annunziato Praticò | reggiocalabria@pec.tsrp.org |
| Sicilia | Palermo | Giulio Sapienza | palermo@pec.tsrp.org |
| | Trapani | Antonio Luigi Giacalone | trapani@pec.tsrp.org |
| | Enna | Attilio Occhino | enna@pec.tsrp.org |
| | Messina | Giovanni Certo | messina@pec.tsrp.org |
| | Catania | Vincenzo Torrisi | catania@pec.tsrp.org |
| | Siracusa | Vincenzo Arrabito | siracusa@pec.tsrp.org |
| | Ragusa | Roberto Caruso Olivo | ragusa@pec.tsrp.org |
| | Caltanissetta/Agrigento | Vincenzo Santoro | caltanissettaagrigento@pec.tsrp.org |
| Sardegna | Cagliari/Oristano | Maria Porru | cagliarioristano@pec.tsrp.org |
| | Nuoro | Ferdinando Putzolu | nuoro@pec.tsrp.org |
| | Sassari | Maria Grazia Castorina | sassari@pec.tsrp.org |

Tabella 9.1 – Riferimenti territoriali Ordini TSRM e PSTRP per Province e Regioni

| Associazione maggiormente rappresentativa | | Presidente | Posta elettronica CONAPS | Posta elettronica Presidente |
|---|--|-----------------------|--|--|
| AIDI | Associazione Igienisti dentali italiani | Antonia Abbinante | aidi@conaps.it | presidente@aiditalia.it |
| AIFI | Associazione italiana Fisioterapisti | Mauro Tavarnelli | aifi@conaps.it | presidente@aifi.net |
| AIOraO | Associazione italiana Ortottisti assistenti in oftalmologia | Dilva Drago | aiorao@conaps.it | presidenza@aiorao.it |
| AIP | Associazione italiana Podologi | Valerio Ponti | aip@conaps.it | v.ponti79@alice.it |
| AITA | Associazione italiana Tecnici audiometristi | Rodolfo Sardone | aita@conaps.it | presidente@audiometristi.it |
| AITeFeP | Associazione italiana Tecnici della fisiopatologia cardiocircolatoria e perfusione cardiovascolare | Davide Ghitti | aitefep@conaps.it | presidenza@aitefep.it |
| AITeRP | Associazione italiana Tecnici della riabilitazione psichiatrica | Roberta Famulari | aiterp@conaps.it | roberta.famulari@tiscali.it |
| AITN | Associazione italiana Tecnici di neurofisiopatologia | Lidia Broglia | aitn@conaps.it | presidenza@aitn.it |
| AITNE | Associazione italiana Terapisti della neuro e psicomotricità dell'età evolutiva | Maria Letizia Tossali | aitne@conaps.it | presidenza@aitne.it |
| AITO | Associazione italiana Terapisti | Michele Senatore | aito@conaps.it | presidente@aito.it |



| | | | | |
|------------------------|--|-------------------------------|--|--|
| | occupazionali | | | |
| AMPI | Associazione mercurio Podologi internazionale | Enrica Alessandra Pagliari | ampi@conaps.it | dottoreessapagliari@virgilio.it |
| ANAP | Associazione nazionale Audioprotesisti professionali | Gianni Gruppioni | anap@conaps.it | gruppioni@fnaai.it |
| ANDID | Associazione nazionale Dietisti | Marco Tonelli | andid@conaps.it | presidente@andid.it |
| ANEP | Associazione nazionale Educatori professionali | Nicola Titta | anep@conaps.it | presidente@anep.it |
| ANTEL | Associazione italiana Tecnici di laboratorio biomedico | Alessia Cabrini | antel@conaps.it | antel_segreteria@conftecnici.eu |
| ANTOI | Associazione albo nazionale Tecnici ortopedici italiani | Provvido Mazza - Silvia Guidi | antoi@conaps.it | segreteria@antoi.it |
| ANUPI TNPEE | Associazione nazionale unitaria Terapisti della neuro e psicomotricità dell'età evolutiva italiani | Andrea Bonifacio | anupi@conaps.it | presidente@anupitnpee.it |
| AsNAS | Associazione nazionale Assistenti sanitari | Miria De Santis | asnas@conaps.it | presidenza@asnas.it |
| FIOTO | Federazione italiana degli Operatori in tecniche ortopediche | Marco Laineri Milazzo | fioto@conaps.it | fioto@fioto.it |
| FITeLab | Federazione italiana Tecnici di laboratorio biomedico | Saverio Stanziale | fitelab@conaps.it | presidentenazionale@fitelab.it ; |
| FLI | Federazione Logopedisti italiani | Tiziana Rossetto | fli@conaps.it | presidenza@fli.it |
| UNID | Unione nazionale Igienisti dentali | Maurizio Luperini | unid@conaps.it | presidentenazionale@unid.it |
| UNPISI | Unione nazionale Personale ispettivo d'Italia | Maurizio Di Giusto | unpisi@conaps.it | maurizio.digiusto@unpisi.it |

Tabella 9.2 – Riferimenti Associazioni maggiormente rappresentative

INSERIRE ELENCO RAMR (CONAPS)



10. BIBLIOGRAFIA

- Procedura d'iscrizione degli ex Collegi TSRM ai sensi del 233/46 e 221/50
- Legge 11 gennaio 2018, n. 3 "Delega al Governo in materia di sperimentazione clinica di medicinali nonché disposizioni per il riordino delle professioni sanitarie e per la dirigenza sanitaria del Ministero della salute"
- DM 13 marzo 2018 "Costituzione degli Albi delle professioni sanitarie tecniche, della riabilitazione e della prevenzione"

BOLLA

Ringraziamenti

Questa procedura è stata realizzata col qualificato contributo delle Dottoresse Teresa Calandra, Barbara Pelos e Veronica Soglia, degli Ingegneri Matteo Cestari e Franco Sorgini e degli Avvocati Marco Croce e Carlo Piccioli.